

MONTHLY MEMBERSHIP PROGRESS REPORT

UBICACIÓN COLOMBIA

District F 1

Results as of: 5/31/2022

| Clubes | | | |
|-------------------------|-----------------------|---------------|----------------------|
| RESULTADOS DE 2021-2022 | | | |
| TRIMESTRE | META DE CLUBES NUEVOS | NUEVOS CLUBES | CLUBES DADOS DE BAJA |
| JUL/AGO/SEP | 1 | 0 | 4 |
| OCT/NOV/DIC | 1 | 0 | 4 |
| ENE/FEB/MAR | 1 | 0 | 1 |
| ABR/MAYO/JUN | 1 | 0 | 0 |

| socios | | | |
|-------------------------|--------------------------------|--------------------------|---|
| RESULTADOS DE 2021-2022 | | | |
| TRIMESTRE | META DE AUMENTO NETO DE SOCIOS | AUMENTO ACTUAL DE SOCIOS | Nº REAL DE SOCIOS DADOS DE BAJA (incluidos traslados) |
| JUL/AGO/SEP | 15 | 15 | 71 |
| OCT/NOV/DIC | 47 | 61 | 107 |
| ENE/FEB/MAR | 15 | 54 | 22 |
| ABR/MAYO/JUN | 15 | 30 | 19 |

METAS Y CIFRA ACUMULATIVA DE CLUBES NUEVOS

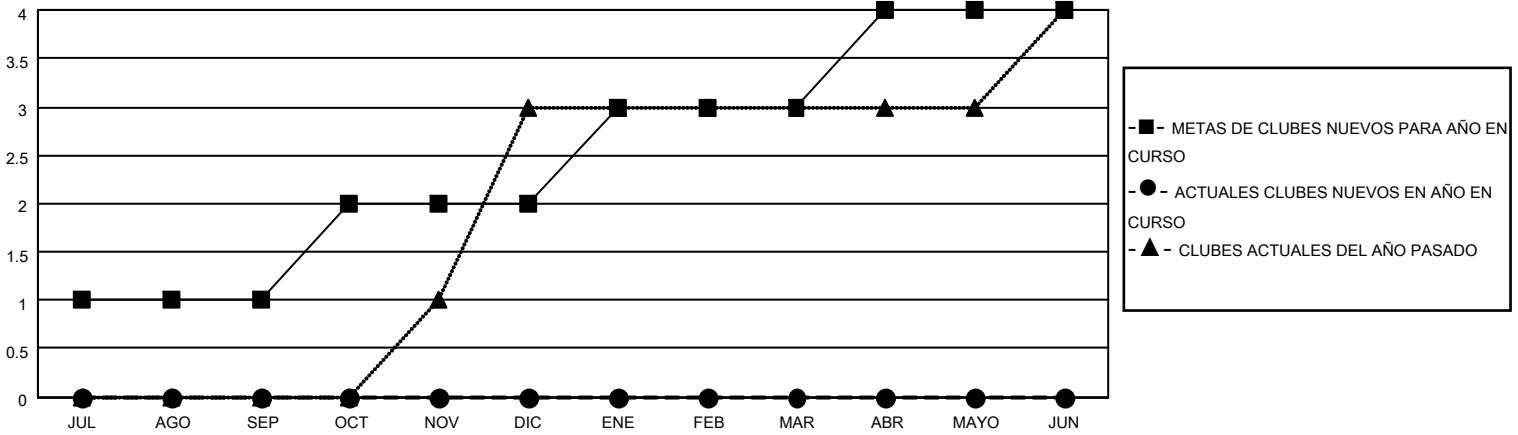

METAS Y CIFRA ACUMULATIVA DE SOCIOS

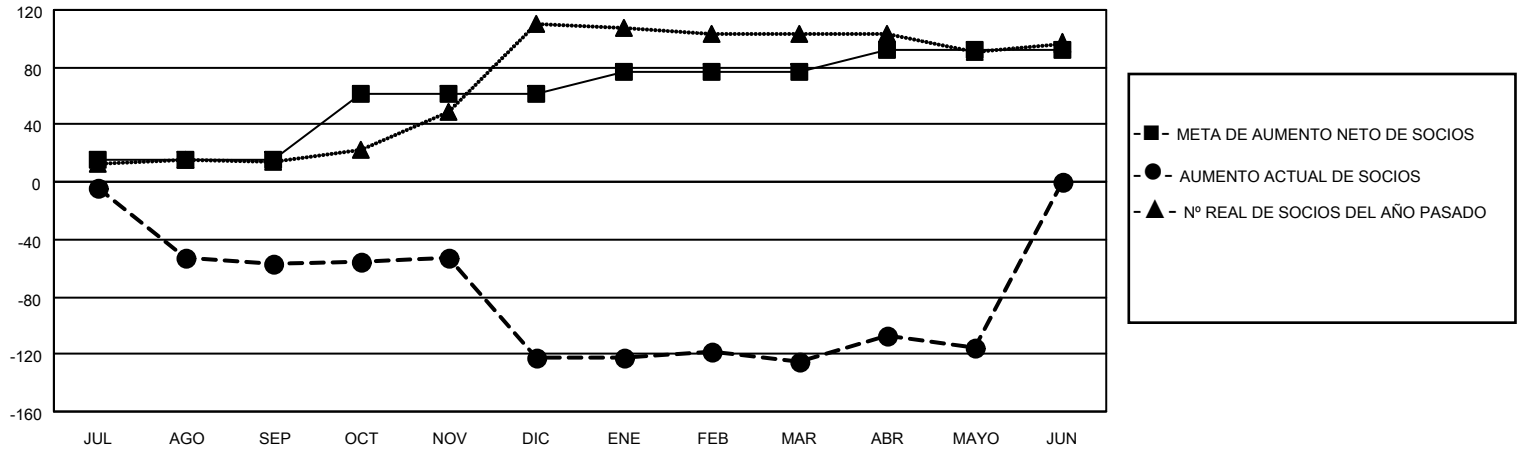

| | | | |
|-----------------------------|--|---|--------------|
| CLUBES DADOS DE BAJA: 9 | 27 CLUBS OF 70 AÑADIERON 1 O MÁS SOCIOS NUEVOS | <u>DISTRIBUCIÓN POR SEXO</u> | |
| <u>SOCIOS DADOS DE BAJA</u> | | MASCULINO | 474 (45.89%) |
| FALLECIDOS | 15 | FEMENINO | 559 (54.11%) |
| CLUB CANCELADO | 111 | NON BINARY | 0 (0.00%) |
| OTRO | 93 | PREFER NOT TO ANSWER | 0 (0.00%) |
| TOTAL | 219 | TOTAL DE SOCIOS EN UNIDADES FAMILIARES 253 | |
| | HAGA CLIC AQUÍ PARA OBTENER LOS DATOS ACUMULATIVOS DE SOCIOS | SOCIOS FAMILIARES QUE PAGAN LA MITAD DE LAS CUOTAS 138 | |